

Mercato del giorno prima (MGP-GAS)

	Prezzo (€/MWh)	Prezzo var.	Prezzo minimo	Prezzo massimo	Volumi Tot. (MWh)	Volumi var	Volumi prod. giornalieri	Volumi prod.WE	Volumi prod.WD
Negoziazione continua	34,28	-12,2%	32,02	39,20	3.105.360	-29,5%	2.382.864	681.456	41.040
Comparto AGS	34,67	-11,1%	33,10	38,44	404.856	-47,1%	390.264	76.440	

MGP - Volumi (MWh) e Prezzi (€/MWh) andamento settimanale

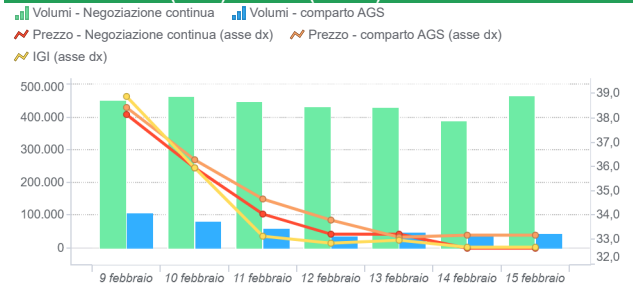

Mercato infragiornaliero (MI-GAS)

	Prezzo (€/MWh)	Prezzo var.	Prezzo minimo	Prezzo massimo	Volumi Tot. (MWh)	Volumi var	Acquisti SRG (MWh)	Vendite SRG (MWh)
Negoziazione continua	33,58	-12,5%	31,60	37,76	819.048	-46,0%		
Comparto AGS	-	-	-	-	-	-	-	-

MI - Volumi (MWh) e Prezzi (€/MWh) andamento settimanale

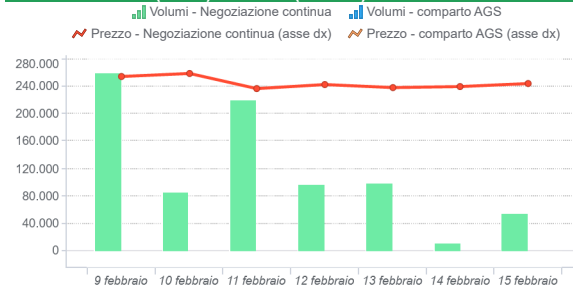

Mercato del gas in stoccaggio (MGS-GAS)

	Sett. 6	Sett. 7
Prezzo €/MWh (1)		
Stogit	34,72	32,95
Stogit Adriatica		
Totale	34,74	32,95
Volumi MWh		
Stogit	101.742	52.276
Stogit Adriatica	0	0
Totale	101.742	52.276
Attività SRG. MWh		
Acquisti	14.909	16.050
Bilanciamento (2)	14.909	16.050
Altre finalità (3)		
Vendite	41.731	6.574
Bilanciamento (2)	41.731	6.574
Altre finalità (3)		

MGS-GAS andamento settimanale

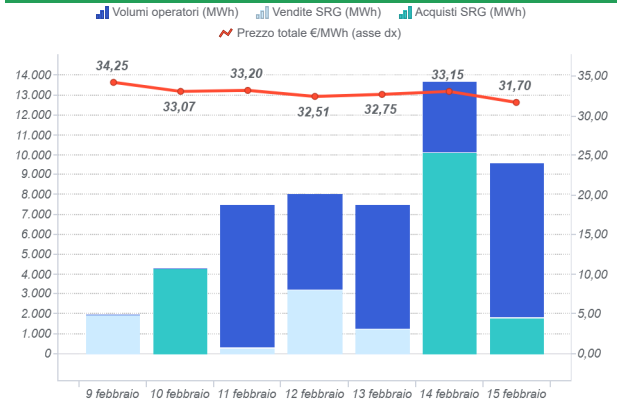

1) Il prezzo "Totale" è calcolato come media ponderata dei prezzi per i volumi complessivamente scambiati presso ciascun sistema di stoccaggio.

2) Per gestire in sicurezza eventuali scostamenti previsti tra immissioni e prelievi complessivi della rete ai sensi dell'art. 2.5 dell'Allegato A della delibera AEEGSI 312/2016/R/gas

3) Compravendite di gas in stoccaggio effettuate da Snam Rete Gas (SRG) diverse da "Bilanciamento"

Prezzi (€/MWh)

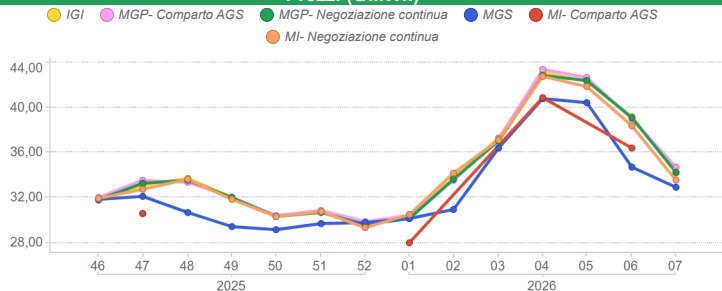

Volumi (MWh)

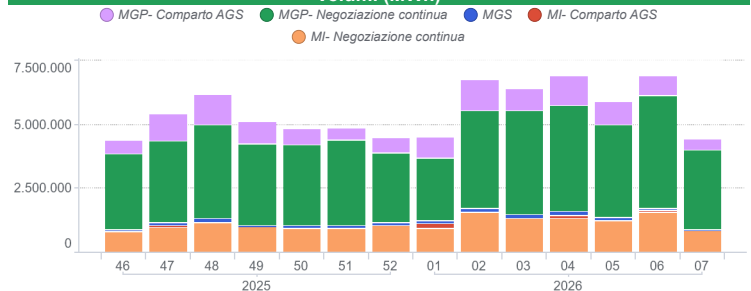

Mercato a termine (MT-GAS)

Prodotto	Prezzo minimo (€/MWh)	Prezzo massimo (€/MWh)	Prezzo di controllo*	Prezzo di controllo var. (%)	Negoziazioni	Volumi (MWh/g)	OTC Registrazioni	OTC Volume	Volumi Tot	Variazione %	Posizioni aperte (MWh)*	Posizioni aperte (MWh/g)*
BoM-2026-02			38,42	-6,4%	0,00	0,00	0,00	0,00	0,00	0,00	0,00	0,00
M-2026-03			33,44	-11,7%	0,00	0,00	0,00	0,00	0,00	0,00	0,00	0,00
M-2026-04			33,89	0,0%	0,00	0,00	0,00	0,00	0,00	0,00	0,00	0,00
M-2026-05			31,38	0,0%	0,00	0,00	0,00	0,00	0,00	0,00	0,00	0,00
Q-2026-02			33,00	0,0%	0,00	0,00	0,00	0,00	0,00	0,00	0,00	0,00
Q-2026-03			33,08	0,0%	0,00	0,00	0,00	0,00	0,00	0,00	0,00	0,00
Q-2026-04			32,71	0,0%	0,00	0,00	0,00	0,00	0,00	0,00	0,00	0,00
Q-2027-01			32,88	0,0%	0,00	0,00	0,00	0,00	0,00	0,00	0,00	0,00
SS-2026			30,30	0,0%	0,00	0,00	0,00	0,00	0,00	0,00	0,00	0,00
WS-2026/2027			31,67	0,0%	0,00	0,00	0,00	0,00	0,00	0,00	0,00	0,00
CY-2027			27,03	0,0%	0,00	0,00	0,00	0,00	0,00	0,00	0,00	0,00

* Riferito all'ultima sessione di contrattazione della settimana